

Kinderkarussells



Pützchens Markt 2016

Vorwort

Pützchens Markt wird zunehmend von den großen Hightech-Fahrgeschäften bestimmt und verliert somit etwas an Nostalgie-Kirmes. Aus diesem Grund haben ich dieses Jahr das Fotobuch den Kinderkarussells gewidmet und meine, sie sind es wert und haben eine absolute Berechtigung auf Pützchens Markt, denn die Kinder sind unser höchste Gut und natürlich auch unsere Zukunft.

Peter Gerth
Autor

FAMILIENACHTERBAHN "FEUER + EIS"

Inhaber: Kipp - Barth, Bonn



Grundfläche:

42 x 22m

KINDER - MOTOR - WELT

Inhaber: Firma Wolter, Bonn



Baujahr 1985, Kinderkarussell mit 54 Sitzplätzen.
Das Unternehmen ist seit 52 Jahren mit unterschiedlichen Geschäften
auf Pützchens Markt vertreten.

KINDERACHTERBAHN "CRAZY JUNGLE"

Inhaber: Tanja Luxem



Grundfläche: 11,5 x 28m

PÜTZCHENS MARKT IN ZAHLEN:

Bilanz der Stadt:

850 Knöllchen wurden wegen Falschparkens vergeben,
67 Autos abgeschleppt,
54 Jugendlichen wurde Alkohol abgenommen, und
7 Jugendliche mussten nach Hause gebracht werden.

Bilanz der Polizei:

154 Einsätze,
54 Betretungsverbote wurden vor Beginn der Kirmes ausgesprochen,
100 Betretungsverbote wurden während der Kirmes ausgesprochen,
6 Fahrräder gestohlen,
320 Personen kontrolliert,
22 Schlägereien, und
1 sexuelle Belästigung.

Bilanz der Feuerwehr:

91 Einsätze und
213 Einsätze des Rettungsdienstes.

Quelle: General-Anzeiger-Bonn vom 15.9.2016

KINDERAUTOSKOOTER "CAMARO KID"

Inhaber: August Kipp, Bonn



Grundfläche: 9 x 14m



Baujahr 1973
1997 erstmals komplett renoviert
(neue Bemalung und neue Autos)
Im Mai 2011 wurde das Geschäft erneut generalüberholt,
wiederum neue Bemalung und neue LED Lichttechnik.
Seit 1998 auf dem Pützchens Markt.

DIE BOOTSFAHRT

Inhaber: Sacha Barth

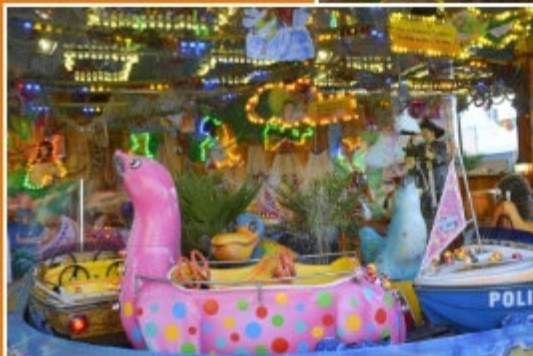

Grundfläche: 13 x 10m

DISNEY-FLUG

Baujahr 1995

Inhaber: Wolter Vent U.G., Bonn



Der Kinder-Flieger hat 24 Sitzplätze und wurde 2016 renoviert.
Seit 2013 auf Pützchens Markt.
Grundfläche 8 x 8m.



MICKEY'S WELTREISE

Inhaber: Micha Lorenz und Gerti Kipp, Bonn



Baujahr 1987
Sitzplätze 38
Seit 1987 auf Pützchens Markt



KINDERFAHRGESCHÄFT "BIENE MAJA"

Inhaber: Familie Osthold-Krämer, Bonn-Beuel



12



Baujahr 1991

40 Sitzplätze
und Biene Maja Figuren
zum Selbststeuern
mit Flugcenter
-Hydraulik.

Hersteller:
Dietz-Fahrzeugbau

Seit 1992 auf
Pützchens Markt

Grundfläche:10 x 8m

13

EURO RUTSCHE

Inhaber:
Kutschenbauer Bergmann GbR,
Delmenhorst

Baujahr: 1999
mit 4 Rutschbahnen
nebeneinander
und einem separaten
Personenbeförderungsband.

Einziges Rutschbahn auf so
einer kleinen Grundfläche
von 6x35m.

In Pützchen seit 2003.



FESTPLATZREISE "1001 NACHT"

Inhaber: Sterzenbach + Schmidt GbR, Bonn

Baujahr: 1985

54 Sitzplätze

Fahrzeuge sind mit Sprachmodulen ausgestattet und beziehen sich auch diverse Themen (z.B. 1.FC Köln)



FLIEGENDER TEPPICH "PIRATEN TRIP"

Inhaber: Marcel Hardt



Grundfläche: 4,50 x 12m



BAROCK KINDER KETTENFLIEGER

Inhaber: Reinhard Meeß, Herne



Baujahr 1993

Ein Fahrgeschäft,
das schon für
Kinder ab dem
ersten
Lebensjahr
geeignet ist und
seit 2012 auf
Pützchens Markt
seinen festen
Standplatz hat.
Es bietet 24
Sitzplätze für die
Kinder und für die
Eltern einige
Ruhebänke im
Seitenbereich.

Grundfläche: 10 x 10m

KÄPT'N JIMMY

Inhaber: Walter Ahrend

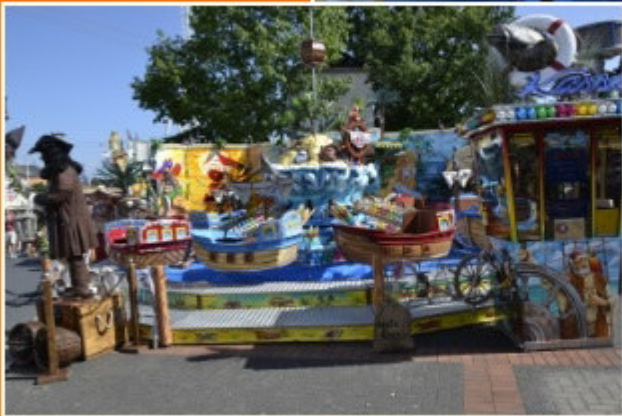

Grundfläche: 13 x 13m

BALLONFLIEGER

Inhaber: Fuhrmann & Söhne



Grundfläche: 9 x 9m

KINDERAUTOSKOOTER "CAR FOR KIDS"

Inhaber: Adriano Wegener



Grundfläche: 10 x 18 m

KIDDY COASTER "WILLY DER WURM"

Inhaber: Ingo Bauermeister, Köln



Die Kinderachterbahn wurde 2010 gebaut und verfügt über 24 Sitzplätze. Sie ist ausgestattet mit einmaligen Dekorfiguren und Rutsche auf einer Grundfläche von 14 x 22m. Seit 2011 ist sie Bestandteil auf Pützchens Markt.

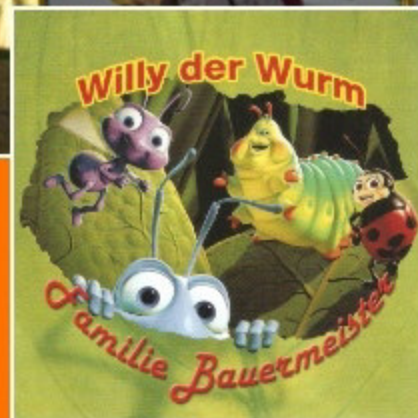

KINDERRIESENRAD



Inhaber:
Jeanette von der Gathen, Berlin

Grundfläche: 5,20 x 2,50 m

BUNGEE TRAMPOLIN

Inhaber: Ingo Krause, Hannover



Baujahr 2011
Vier Springplätze. Die Kinder werden an den Bungeeseilen
befestigt und können dann in die Höhe springen.
Größe: 10 x 10 m
Seit 2015 auf Pützchens Markt.

DAS WETTER IN DER REGION

Region Bonn:

Wetterlage: Hoher Luftdruck über Osteuropa bestimmt noch das Wetter in Mitteleuropa. Dabei scheint nach örtlichem Frühnebel teils die Sonne, teils sind einige Wolken unterwegs.

Heute: Verbreitet scheint die Sonne bei nur wenigen Wolken. Es bleibt trocken. Die Temperaturen erreichen Höchstwerte zwischen 27 und 29 Grad. Der Wind weht schwach bis mäßig aus Südwest bis Südost. In der kommenden Nacht kühlt sich die Luft auf 15 bis 13 Grad ab.

Weitere Aussichten: Am Freitag sind mal mehr, mal weniger harmlose Wolken unterwegs. Am Wochenende scheint teils die Sonne, teils bilden sich Quellwolken. Dabei steigt die Schauer- und Gewitterneigung etwas an. Freundlich und weiterhin recht warm startet die neue Woche.

Biowetter: Unser Organismus freut sich über den Sonnenschein, allerdings sollte man sich vor der direkten Sonnenstrahlung schützen, da das Sonnenbrandrisiko hoch ist. Ambrosiapollen fliegen meist schwach, zum Teil auch mäßig.

Pegelstand an Rhein und Mosel:

Mainz 247 (+20), Koblenz 129 (±0), Andernach 154 (-7), Oberwinter 122 (-5), Bonn 193 (-1), Köln 194 (-1), Ruhrort 281 (-4), Emmerich 132 (-7), Trier 230 (+4), Cochem 219 (-3)

Sonne und Mond für Bonn:

☀️ 06:57 🌙 14:00
 ☁️ 20:01 🌑 23:28
 🌑 09.09. 🌕 16.09. 🌑 23.09. 🌑 01.10.

www.general-anzeiger-bonn.de/wetter

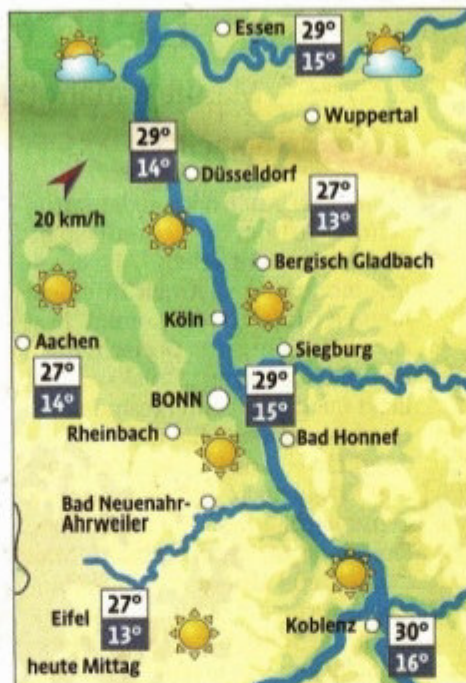

Deutschland heute:

Flensburg	wolkig	26°
Rügen	heiter	23°
Sylt	wolkig	24°
Hamburg	heiter	28°
Berlin	heiter	30°
Bremen	wolkig	29°
Bröcken	heiter	22°
Hannover	wolkig	29°
Münster	wolkig	30°
Dortmund	wolkig	28°
Kahler Asten	wolkig	23°
Düsseldorf	heiter	29°
Siegen	wolkig	27°
Leipzig	heiter	30°
Frankfurt/Main	heiter	30°
Dresden	wolkig	29°
Stuttgart	heiter	30°
Nürnberg	wolkig	29°
Freiburg	wolkig	31°
München	wolkig	28°
Passau	wolkig	28°
Zugspitze	wolkig	10°



WetterKontor®

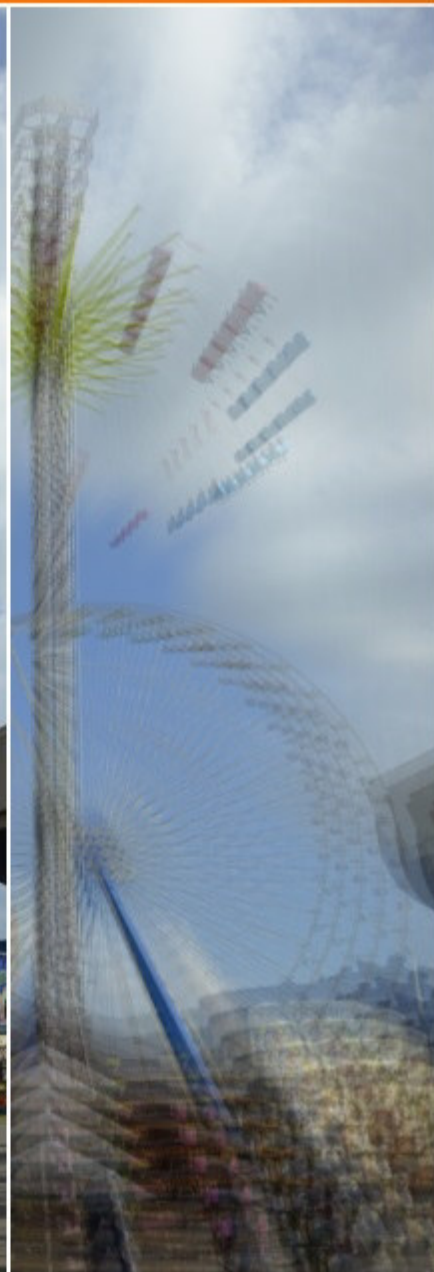
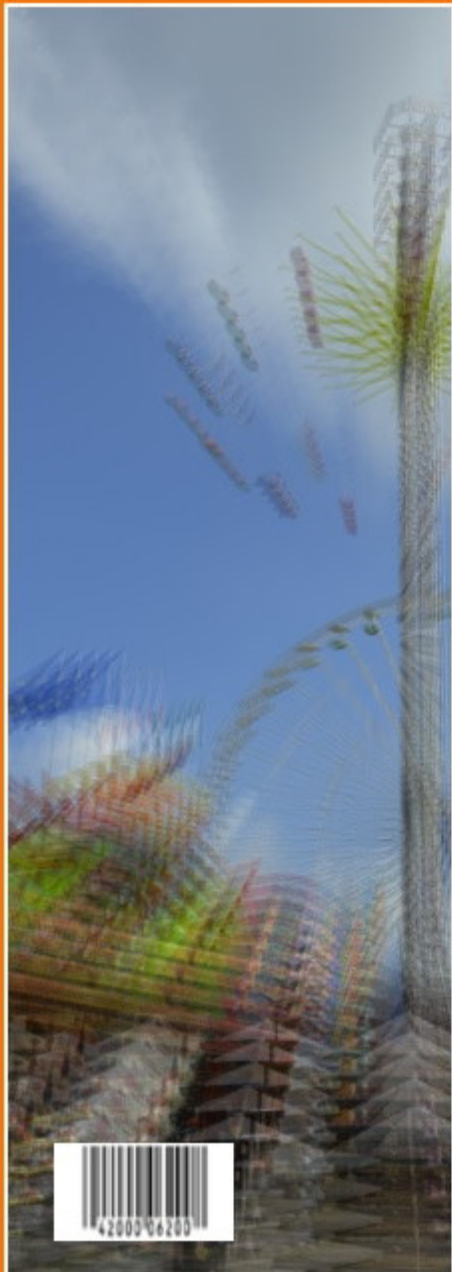

Impressum:
Fotos und Gestaltung: Peter Gerth, Bonn
info@fotobuch-mit-herz.net
www.Fotobuch-mit-Herz.net
Technische Daten und Erklärungen
von den Eigentümern/Schaustellern und/oder
Marktamt der Stadt Bonn.
Alle Angaben ohne Gewähr
Ausgabe 2016.1

© Peter Gerth

